Roma, 20/05/2021

PROT. N. 26/DV/rs

Ai Presidenti AIC Convenzionate

Alle Società di Servizi Convenzionate

Ai Professionisti Convenzionati

e p.c. Agli Incaricati CAF

Circolare n. 26/2021

LORO SEDI

Oggetto: Procedura scarico CU INPS 2021 in cooperazione applicativa

Carissimi,

Vi informiamo che l'INPS ha reso disponibili i servizi per lo scarico delle Certificazioni Uniche 2021 in cooperazione applicativa, è quindi ora possibile utilizzare la funzione di scarico delle CU INPS 2021 presente nel servizio Deleghe di Qweb.

Ricordiamo che le CU così scaricate vengono rese disponibili all'interno del servizio Qweb 730 nella videata modelli CU.

In allegato guida operativa.

La Direzione Nazionale resta a disposizione per ogni ulteriore chiarimento.

PROCEDURA SCARICO CU INPS ATTRAVERSO COOPERAZIONE APPLICATIVA

1. Accedere al servizio Gestione pratiche

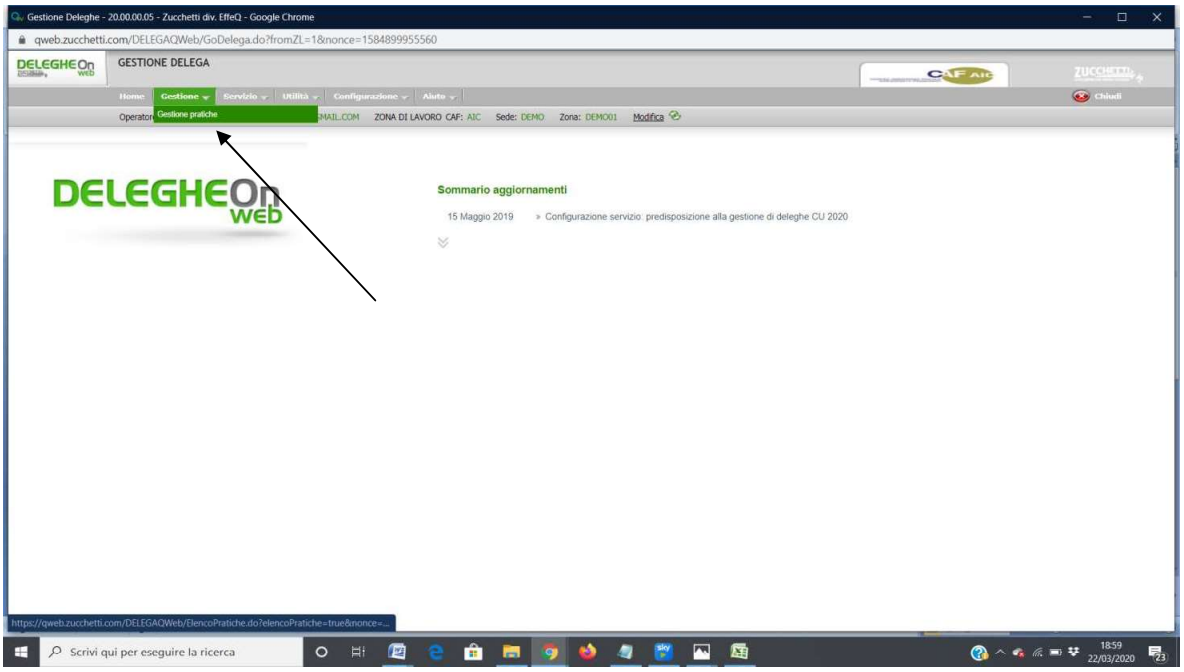

2. Cliccare sul tasto NUOVA delega per inserire un nuovo nominativo o TROVA per richiamare un soggetto già inserito.

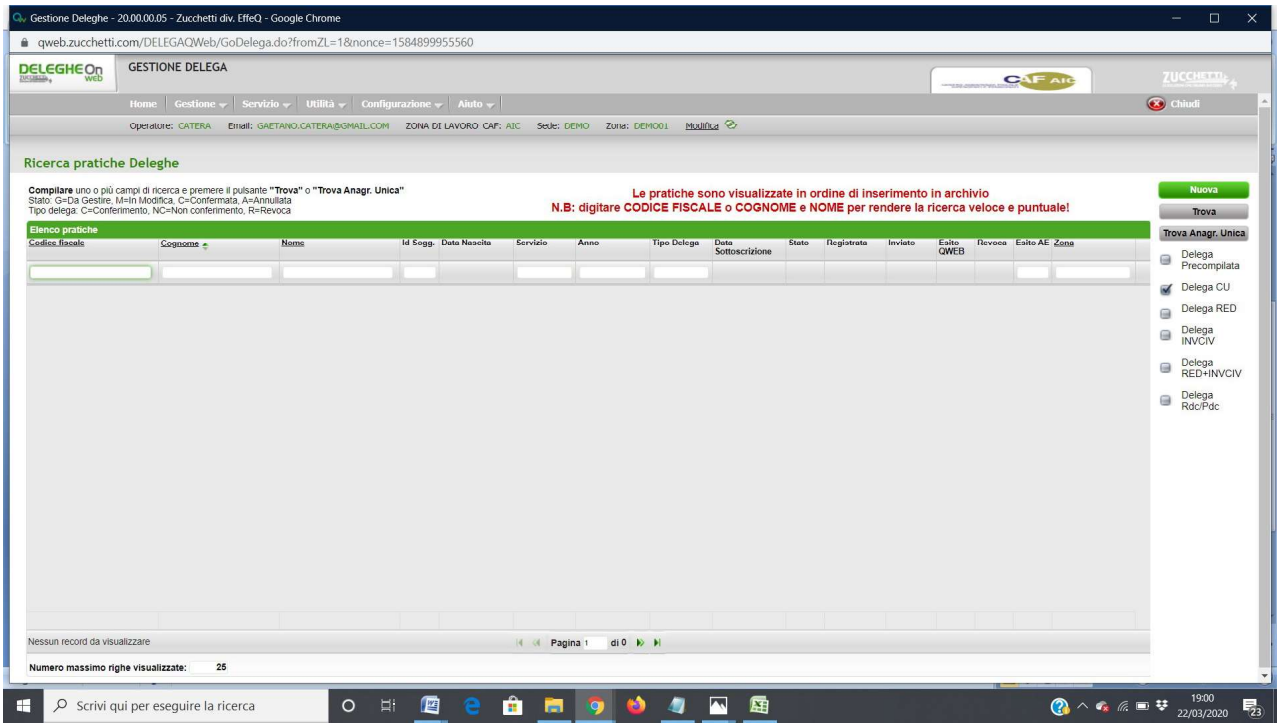

3. In caso di nuovo contribuente compilare:

   CODICE FISCALE

   SERVIZIO: DELEGA CU-2020(REDDITI 2019)

   CONFERIMENTO

   Selezionare AVANTI

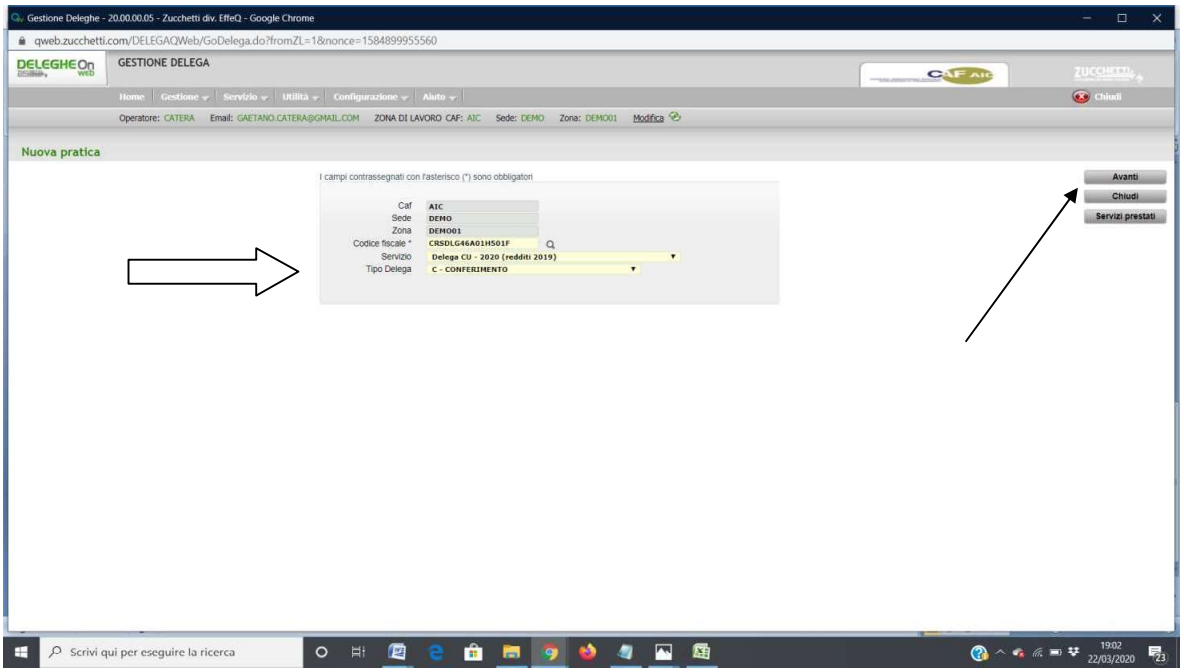

4. Compilare il quadro ANAGRAFICA con i dati di riferimento del dichiarante, si chiede di compilare il campo cellulare o email

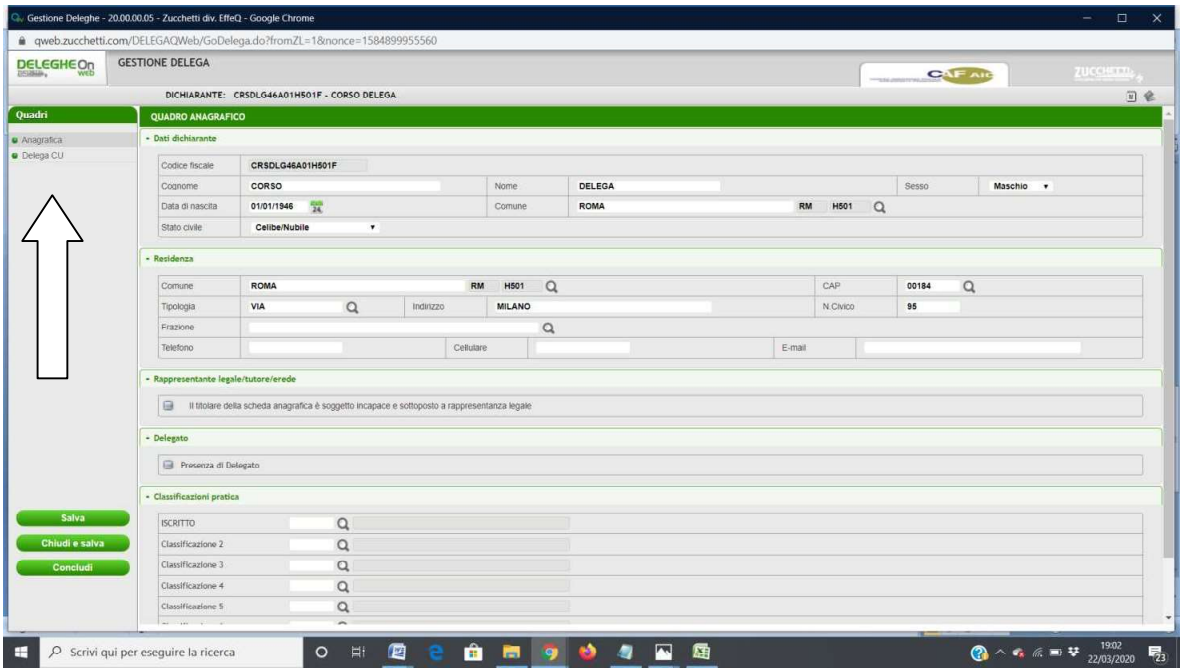

5. Quindi il quadro DELEGA CU con i dati relativi al documento di identità del dichiarante, successivamente utilizzare il tasto CONCLUDI per terminare la procedura di inserimento

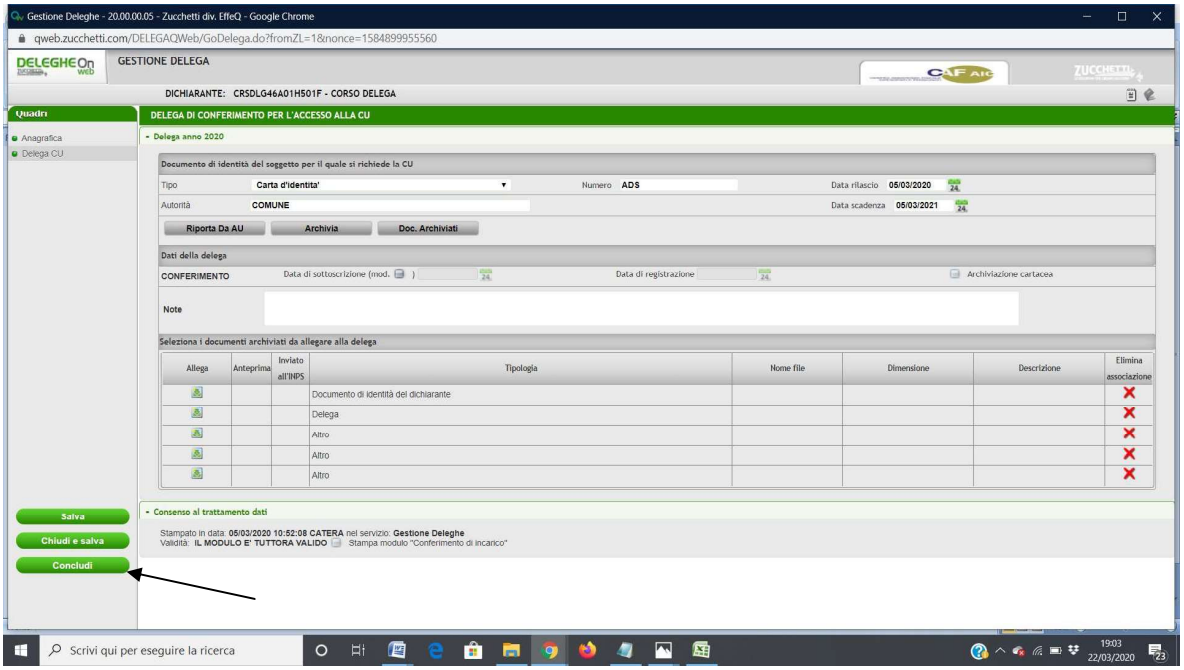

6. Terminato l'inserimento dati, <u>archiviare la delega ed il documento di identità</u>(non richiesto se presente da altro applicativo)
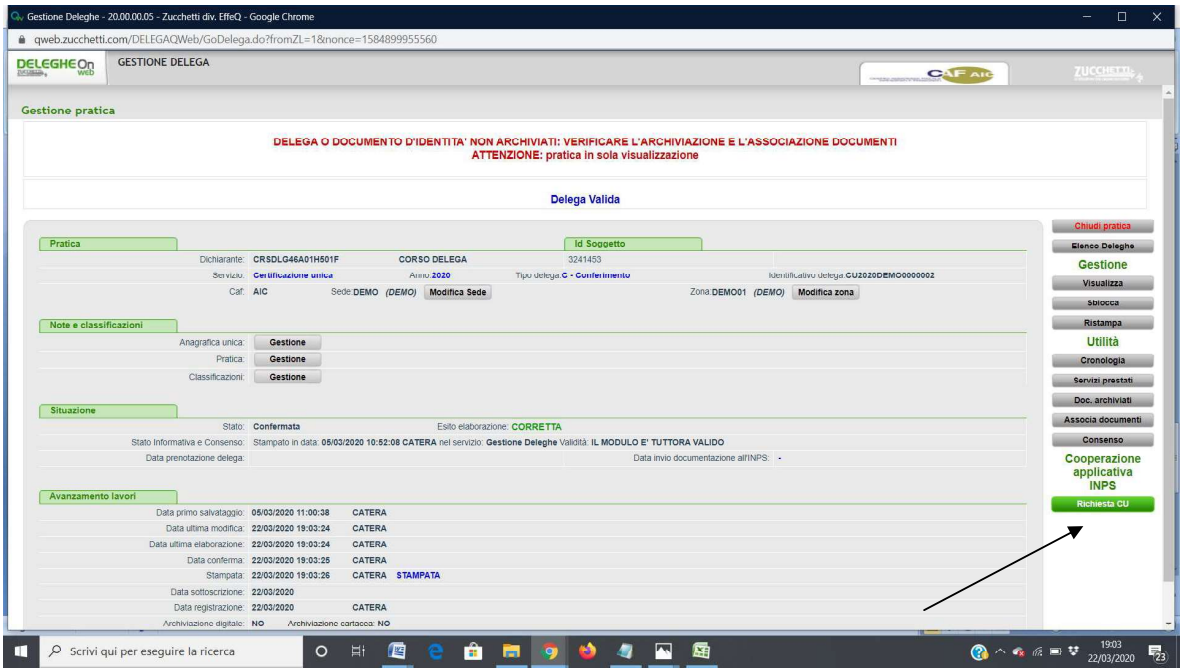
7. Quindi per terminare cliccare il tasto RICHIESTA CU SULLA DESTRA per scaricare il pdf cu inps 2020